

楽器練習・サークル活動に STUDIO 利用案内

2025年4月

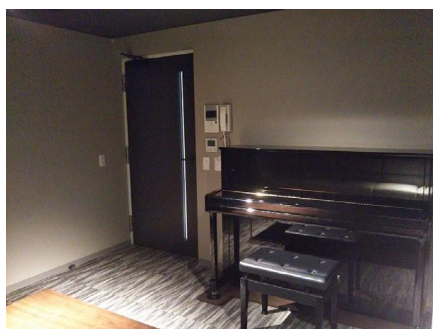

- | | |
|---|--|
| A | プライムメゾン江古田の杜、グランドメゾン江古田の杜のご入居の方（リブインラボ協議会会員） |
| B | 上記以外の地域の方 |

貸出時間	利用可能時間	人数	1時間ルームチャージ（楽器練習は下段）
10:00～18:00	最大2時間	8名まで	A: 1000円 B: 2000円 (A: 500円 B: 1000円)

*ただし、もりのいえ休館日(毎水曜日・第二火曜日)はカラオケのご利用はできません

ご利用のながれ

初回登録

事務局にて **事前説明・利用者登録** をお願いします（15分程度）
楽器練習／交流会／学習／サークル以外の貸出はできません

仮予約

- 予約開始：2カ月前の1日から受付開始（先着順）
- 利用回数：1個人・1団体につき 月4～5回 まで
- 仮予約：メール／電話／受付 のいずれかで空き状況をご確認ください
- 仮予約日から 5日以内に支払いがなければ自動キャンセル になります

本予約

- 利用申込書の提出とお支払い（現金のみ）した時点で予約完了
- キャンセルは 前日17時 まで（休館中は除く）
- 当日キャンセルの場合は、キャンセル料100% になります

当日

- 5分前に、事務局で利用申込書を提示の上、鍵を渡します《時間厳守》
- 事務局が休館中は、プライムメゾンのフロントで受付します
- 終了後、片付けと掃除をお願いします
- 鍵を返却の際、利用報告書の提出をお願いします ※裏面もあります

概要・利用ルール・感染症予防対策

項 目	内 容
収容人数	8名まで
面 積	19 m ²
貸出無料	エアコン／ピアノ／カラオケ機器
利用目的	楽器練習／交流会／学習／サークル
利用ルール	<ul style="list-style-type: none"> <input type="checkbox"/> 飲食はできません（水分補給用はペットボトルのみ可） <input type="checkbox"/> 利用時間内に、入退室（準備・片付け含む）をお願いします <input type="checkbox"/> 利用時間は、1時間単位で貸出します <input type="checkbox"/> 備品の持出禁止。破損した場合は必ずお申し出ください <input type="checkbox"/> 使用したピアノは、専用の布で拭いてください <input type="checkbox"/> ゴミは、お持ち帰りください <input type="checkbox"/> 迷惑行為、ルールを守らない方は、次回から利用をお断りする場合があります
感染症 予防対策	<ul style="list-style-type: none"> <input type="checkbox"/> 37.5度以上の熱、体調不良の時は、ご利用をご遠慮ください <input type="checkbox"/> 手指消毒、咳エチケット
禁止事項	テレビ・DVD鑑賞（故障の原因になるため）／飲食・飲酒／ドラム等の打楽器／喫煙／宿泊／公序良俗を乱す恐れがある行為／管理運営上、支障をきたす恐れのある行為／利用目的以外の行為（販売、宣伝、営業、勧誘、政治活動、宗教活動など）／第三者への貸出／ペット同伴／利用目的から離反する行為



— 施設貸出に関する受付・運営管理 —

リブインラボ事務局（キッズルームもりのいえ内）

【電話】03-3385-5111（10時～17時） morinoie.egota@gmail.com

〒165-0022 中野区江古田 3-14-1 プライムメゾン江古田の杜ウエスト 2 階

【休館日】毎週水曜・第2火曜・夏季・年末年始・その他臨時休館あり

【WEB】<http://www.liveinlabo.jp/>

《更新日》2025.4.14